

**CONTRATOS DE TRABAJO REGISTRADOS EN EL MUNICIPIO SEGÚN SEXO Y SECTOR DE ACTIVIDAD ECONÓMICA (AÑO 2007)**

Mes	Total	TIPO DE CONTRATO						SECTORES			
		Hombres			Mujeres			AGRICULTURA	INDUSTRIA	CONSTRUCCIÓN	SERVICIOS
		Indefinido	Temporal	Convertido Indefinido	Indefinido	Temporal	Convertido Indefinido				
Enero	<b>4.269</b>	52	1.773	142	52	2.199	51	942	177	546	2.604
Febrero	<b>3.108</b>	54	1.565	79	52	1.325	33	944	129	522	1.513
Marzo	<b>4.327</b>	53	1.910	73	66	2.175	50	910	202	559	2.656
Abril	<b>4.267</b>	49	1.175	49	61	2.310	23	891	127	474	2.775
Mayo	<b>3.526</b>	59	1.784	89	56	1.450	88	807	125	600	1.994
Junio	<b>3.327</b>	69	1.635	66	44	1.417	96	685	165	598	1.879
Julio	<b>3.480</b>	50	1.749	54	40	1.557	30	840	178	578	1.884
Agosto	<b>3.008</b>	69	1.593	49	77	1.201	19	896	121	423	1.568
Septiembre	<b>5.598</b>	124	2.829	47	165	2.396	37	1.809	226	601	2.962
Octubre	<b>8.669</b>	114	3.633	70	194	4.603	55	2.571	174	577	5.347
Noviembre	<b>5.301</b>	46	2.409	64	71	2.674	37	1.685	122	420	3.074
Diciembre	<b>3.200</b>	30	1.373	64	44	1.649	40	879	58	291	1.972

**Fuente: Instituto Nacional de Empleo**

Actualizado el 30/01/08

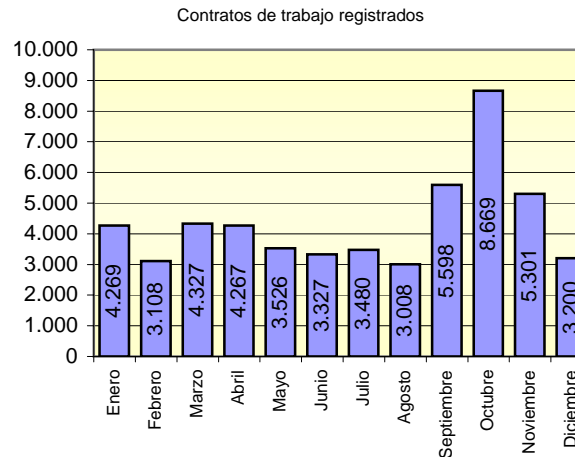

PARO REGISTRADO EN EL MUNICIPIO SEGÚN SEXO, EDAD Y SECTOR DE ACTIVIDAD ECONÓMICA (AÑO 2007)

Mes	Total	SEXO Y EDAD						SECTORES				
		Hombres			Mujeres			AGRICULTURA	INDUSTRIA	CONSTRUCCIÓN	SERVICIOS	SIN EMPLEO ANTERIOR
		<25	25 - 44	>=45	<25	25 - 44	>=45					
Enero	2.334	224	587	288	172	831	232	378	79	302	1.296	279
Febrero	2.482	212	572	282	230	925	261	421	76	307	1.388	290
Marzo	2.634	219	573	288	279	966	309	463	81	284	1.472	334
Abril	2.623	205	580	287	242	1.005	304	463	90	292	1.457	321
Mayo	2.769	193	570	288	251	1.118	349	526	93	275	1.585	290
Junio	4.168	302	803	333	445	1.723	562	932	119	301	2.404	412
Julio	4.760	355	1.038	384	483	1.883	617	1.057	141	360	2.807	395
Agosto	4.816	360	1.147	404	471	1.818	616	1.009	142	383	2.895	387
Septiembre	4.128	302	945	370	387	1.597	527	819	136	363	2.432	378
Octubre	3.061	221	749	323	260	1.164	344	561	115	371	1.721	293
Noviembre	2.826	215	753	326	224	996	312	505	109	398	1.547	267
Diciembre	2.740	218	768	331	188	924	311	466	110	427	1.494	243

Fuente: Instituto Nacional de Empleo

Actualizado el 30/01/08

TASA DE PARO (%) SEGÚN SEXO Y EDAD (2007)							
Mes	Total	SEXO Y EDAD					
		Hombres			Mujeres		
		<25	25 - 44	>=45	<25	25 - 44	>=45
Enero	3,99	3,67	2,84	3,86	3,85	6,25	3,59
Febrero	4,24	3,44	2,76	3,78	5,13	6,93	4,04
Marzo	4,50	3,55	2,79	3,87	6,22	7,24	4,78
Abril	4,48	3,30	2,82	3,85	5,39	7,51	4,70
Mayo	4,72	3,07	2,77	3,87	5,57	8,33	5,40
Junio	7,08	4,77	3,90	4,47	9,85	12,78	8,69
Julio	8,07	5,57	5,02	5,15	10,67	13,94	9,53
Agosto	8,12	5,56	5,52	5,40	10,37	13,39	9,51
Septiembre	6,89	4,60	4,49	4,93	8,44	11,67	8,11
Octubre	5,04	3,28	3,50	4,28	5,60	8,43	5,28
Noviembre	4,72	3,18	3,63	4,35	4,80	7,25	4,81
Diciembre	4,48	2,90	3,72	4,31	3,83	6,72	4,66

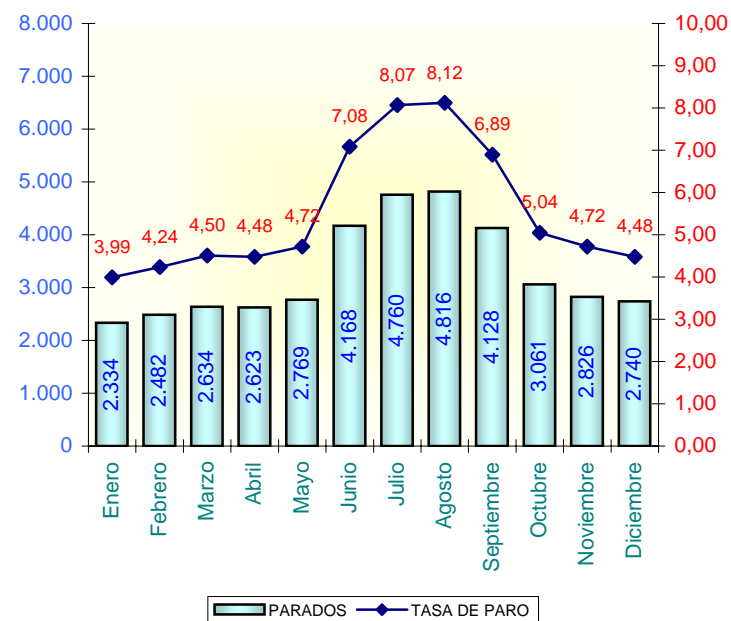

Fuente: Instituto Nacional de Empleo y Padrón Municipal de Habitantes

Actualizado el 30/01/08



