

CONTRATOS DE TRABAJO REGISTRADOS EN EL MUNICIPIO SEGÚN SEXO Y SECTOR DE ACTIVIDAD ECONÓMICA (AÑO 2006)

Mes	Total	TIPO DE CONTRATO						SECTORES			
		Hombres			Mujeres			AGRICULTURA	INDUSTRIA	CONSTRUCCIÓN	SERVICIOS
		Indefinido	Temporal	Convertido Indefinido	Indefinido	Temporal	Convertido Indefinido				
Enero	3.849	44	2.176	81	39	1.459	50	1.270	112	664	1.803
Febrero	3.777	42	2.275	72	28	1.322	38	1.359	93	749	1.576
Marzo	4.902	45	2.603	83	42	2.091	38	1.807	137	715	2.243
Abril	4.230	66	2.154	76	143	1.745	46	1.308	102	649	2.171
Mayo	4.287	43	2.341	65	26	1.757	55	1.336	107	675	2.169
Junio	3.327	40	1.887	55	32	1.270	43	911	130	628	1.658
Julio	3.770	44	1.818	91	38	1.739	40	1.130	162	516	1.962
Agosto	3.434	35	1.946	76	30	1.299	48	1.310	102	394	1.628
Septiembre	7.133	101	3.696	152	194	2.924	66	2.538	153	768	3.674
Octubre	8.765	103	3.837	161	156	4.437	71	2.858	144	644	5.119
Noviembre	5.637	56	2.717	128	91	2.564	81	1.910	191	525	3.011
Diciembre	3.506	49	1.704	145	46	1.442	120	1.153	106	434	1.813

Contratos de trabajo registrados

Fuente: Instituto Nacional de Empleo

Actualizado el 01/03/07

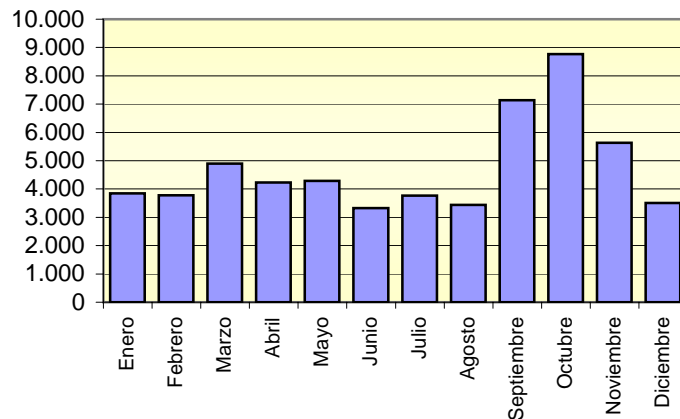

PARO REGISTRADO EN EL MUNICIPIO SEGÚN SEXO, EDAD Y SECTOR DE ACTIVIDAD ECONÓMICA (AÑO 2006)

Mes	Total	SEXO Y EDAD						SECTORES				
		Hombres			Mujeres			AGRICULTURA	INDUSTRIA	CONSTRUCCIÓN	SERVICIOS	SIN EMPLEO ANTERIOR
		<25	25 - 44	>=45	<25	25 - 44	>=45					
Enero	2.289	233	634	255	196	775	196	435	89	278	1.178	309
Febrero	2.428	254	687	264	210	806	207	519	101	291	1.194	323
Marzo	2.423	239	651	262	224	831	216	497	95	267	1.227	337
Abril	2.304	200	572	258	213	822	239	436	87	263	1.242	276
Mayo	2.491	201	508	266	249	980	287	439	91	265	1.418	278
Junio	4.220	310	802	315	485	1.746	562	896	106	284	2.463	471
Julio	4.868	366	975	362	550	1.938	677	1.007	120	287	3.003	451
Agosto	4.601	351	967	353	541	1.787	602	911	108	293	2.862	427
Septiembre	3.520	297	740	323	363	1.369	428	650	94	284	2.155	337
Octubre	2.576	232	581	273	233	994	263	429	84	262	1.489	303
Noviembre	2.295	236	539	270	186	842	222	363	76	262	1.316	278
Diciembre	2.174	225	569	260	147	759	214	341	80	286	1.225	242

Fuente: Instituto Nacional de Empleo

Actualizado el 01/03/07

TASA DE PARO (%) SEGÚN SEXO, EDAD Y SECTOR DE ACTIVIDAD ECONÓMICA (2006)

Mes	Total	SEXO Y EDAD					
		Hombres			Mujeres		
		<25	25 - 44	>=45	<25	25 - 44	>=45
Enero	3,99	3,74	3,08	3,59	4,38	6,01	3,17
Febrero	4,17	3,96	3,27	3,70	4,67	6,23	3,35
Marzo	4,19	3,73	3,13	3,70	4,97	6,45	3,50
Abril	3,98	3,11	2,75	3,64	4,71	6,36	3,88
Mayo	4,29	3,11	2,44	3,75	5,47	7,56	4,64
Junio	7,24	4,76	3,84	4,44	10,60	13,43	9,08
Julio	8,33	5,58	4,66	5,10	11,97	14,86	10,93
Agosto	7,85	5,30	4,60	4,97	11,74	13,65	9,71
Septiembre	5,99	4,47	3,52	4,55	7,83	10,39	6,92
Octubre	4,38	3,47	2,77	3,85	5,01	7,53	4,25
Noviembre	3,94	3,54	2,62	3,83	4,02	6,40	3,60
Diciembre	3,73	3,35	2,76	3,69	3,17	5,76	3,47

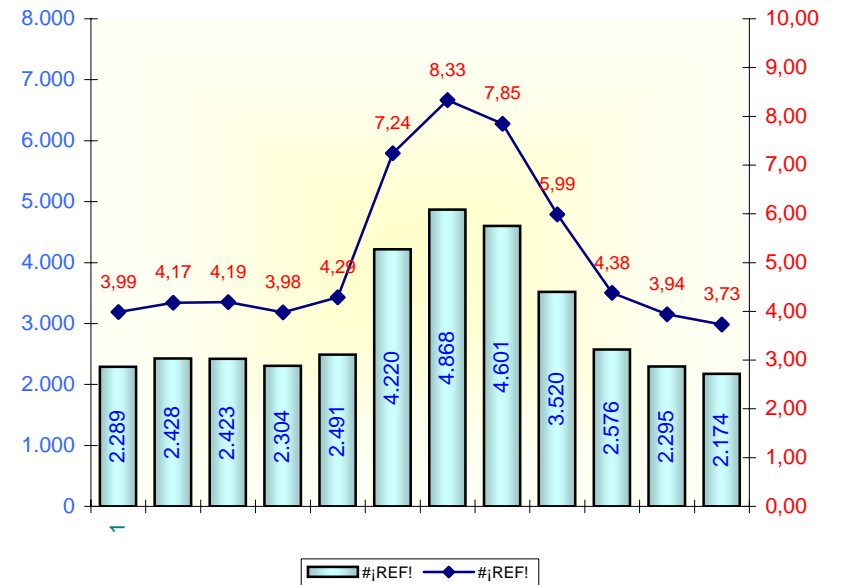

Fuente: Instituto Nacional de Empleo y Padrón Municipal de Habitantes

Actualizado el 01/03/07

